

CÂMARA DOS VEREADORES

CORRENTE-PI



PROJETO: CASTRO E LEMOS

FACHADA

- 01. FACHADA- DEMOLIR
- 02. FACHADA- CONSTRUIR
 - 02.1 FACHADA- CONTRUIR- MARQUISE E LETREIRO
 - 02.2 FACHADA- CONTRUIR- BRISE E PERGOLADO
- 03. FACHADA- REVESTIMENTOS E PISO
- 04. FACHADA- ILUMINAÇÃO
- 05. FACHADA- PAISAGISMO

01. FACHADA-DEMOLIR



LEGENDAS:

A SUBSTITUIR PORTÃO DE FERRO POR PORTA EM VIDRO FUMÊ 1,50X2,50m (1 FOLHA FIXA/1 FOLHA CORRER).

B DEMOLIR MARQUISE DA ENTRADA E CRIAR UMA NOVA.

C DEMOLIR JANELA E PAREDE PARA COLOCAR PORTA EM VIDRO FUMÊ 3,20X2,15m(1 FOLHA FIXA/1 FOLHA CORRER).

D SUBSTITUIR PORTA PRINCIPAL POR PORTA EM VIDRO FUMÊ 4,30X2,15m (2 FOLHAS FIXAS/2 FOLHAS CORRER)

E SUBSTITUIR GUARDA CORPO METÁLICO POR VIDRO INCOLOR E INOX DIVIDIDO EM 3 MÓDULOS:
5,60X1,10m
5,10X1,10m
3,00X1,10m

F DEMOLIR OS RELEVOS DO REBOCO DA FACHADA PARA RECEBER OS REVESTIMENTOS.

G ELIMINAR PORTÃO E VEDAR O VÃO COM ALVENARIA.

Observações: - **ANTES DA EXECUÇÃO, TODAS AS MEDIDAS DEVERÃO SER CONFERIDAS NO LOCAL.**

CLIENTE: CÂMARA DOS VEREADORES-CORRENTE/PI

PROJETO: CASTRO E LEMOS

PRANCHA
1/10

02. FACHADA-CONSTRUIR

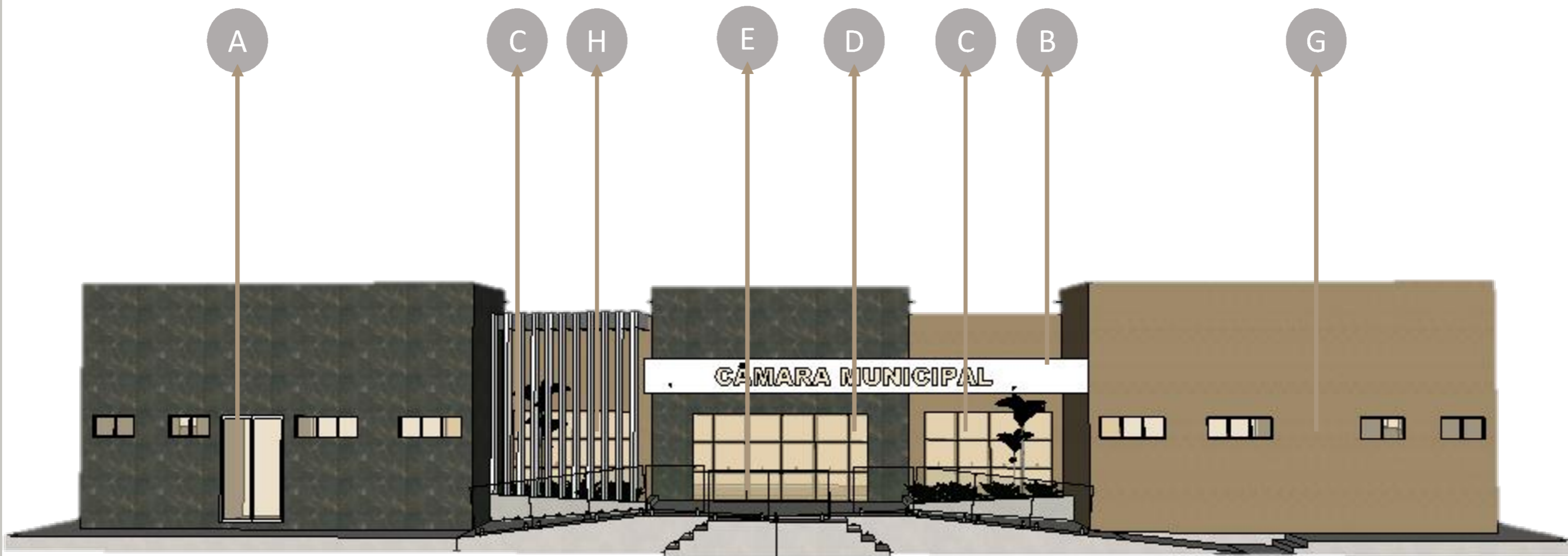

LEGENDAS:

A

PORTA EM VIDRO FUMÊ 1,50X2,50m (1 FOLHA FIXA/1 FOLHA CORRER).

B

MARQUISE EM ACM BRANCO (VER PROJETO).

C

COLOCAR PORTA EM VIDRO FUMÊ 3,20X2,15m(1 FOLHA FIXA/1 FOLHA CORRER).

D

SUBSTITUIR PORTA PRINCIPAL POR PORTA EM VIDRO FUMÊ 4,30X2,15m (2 FOLHAS FIXAS/2 FOLHAS CORRER)

E

SUBSTITUIR GUARDA CORPO METÁLICO POR VIDRO INCOLOR E INOX
DIVIDIDO EM 3 MÓDULOS:
5,60X1,10m
5,10X1,10m
3,00X1,10m

G

ELIMINAR PORTÃO E VEDAR O VÃO COM ALVENARIA.

H

BRISE COM PERGOLADO METÁLICO COM PINTURA AUTOMOTIVA NA COR BRANCA. (VER PROJETO).

Observações: - **ANTES DA EXECUÇÃO, TODAS AS MEDIDAS DEVERÃO SER CONFERIDAS NO LOCAL.**

CLIENTE: CÂMARA DOS VEREADORES-CORRENTE/PI

PROJETO: CASTRO E LEMOS

PRANCHA
2/10

02.1 FACHADA-CONSTRUIR-MARQUISE E LETREIRO

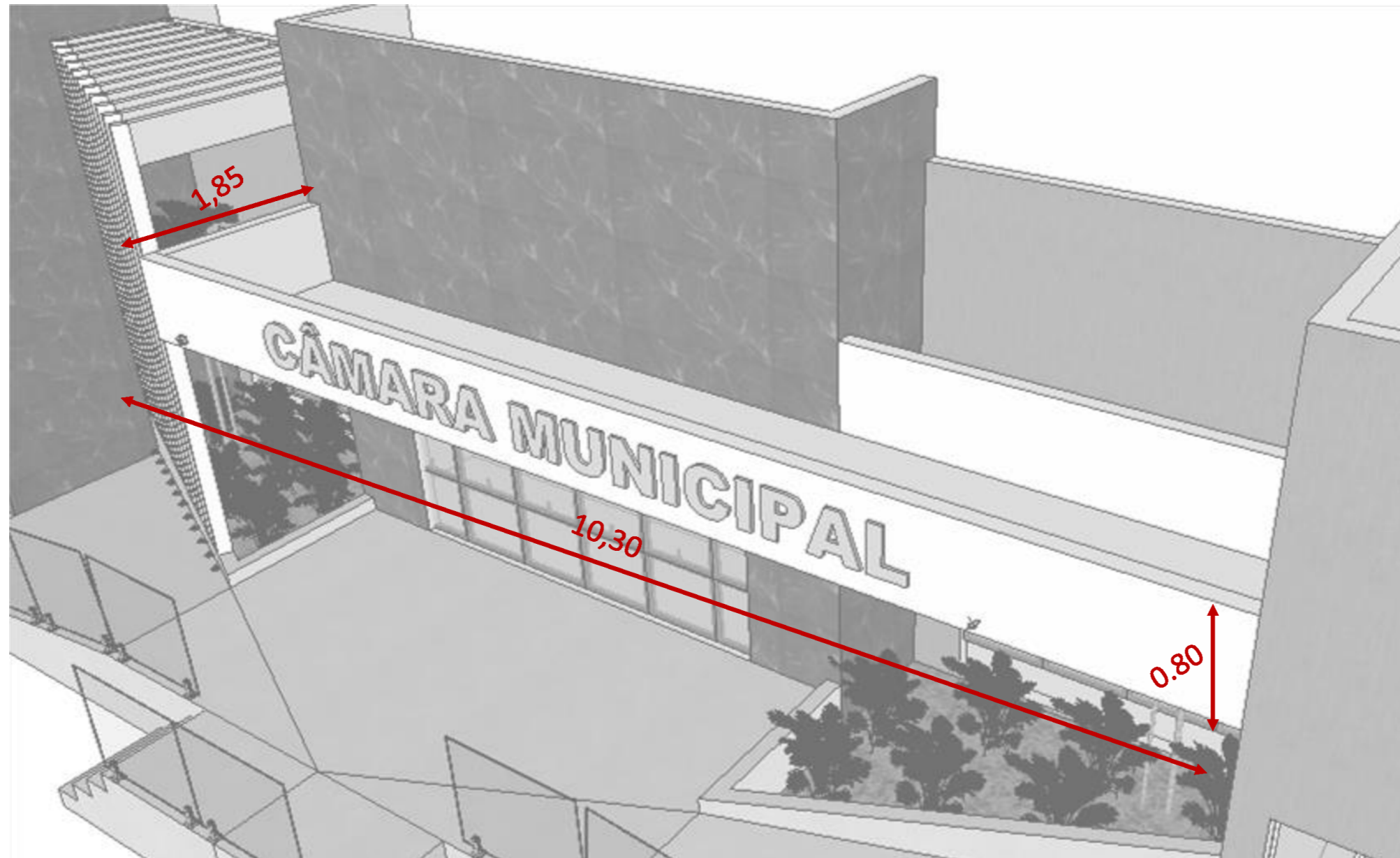

B MARQUISE

PLATIBANDANDA EM ACM
BRANCO
COBERTURA EM TELHA
METÁLICA
FORRO DE GESSO
TABICADO

LETREIRO
LETREIRO EM ACM
ILUMINADO
COR: Á DEFINIR

0,40
2,60
3,50
CÂMARA MUNICIPAL

Observações: - ANTES DA EXECUÇÃO, TODAS AS MEDIDAS DEVERÃO SER CONFERIDAS NO LOCAL.

- EM CASO DE DÚVIDAS ENTRAR EM CONTATO COM A ARQUITETA (89)99902-7156/
(89)99417-6199.

CLIENTE: CÂMARA DOS VEREADORES-CORRENTE/PI

PROJETO: CASTRO E LEMOS

PRANCHA
2.1/10

02.2 FACHADA-CONSTRUIR-MARQUISE E LETREIRO

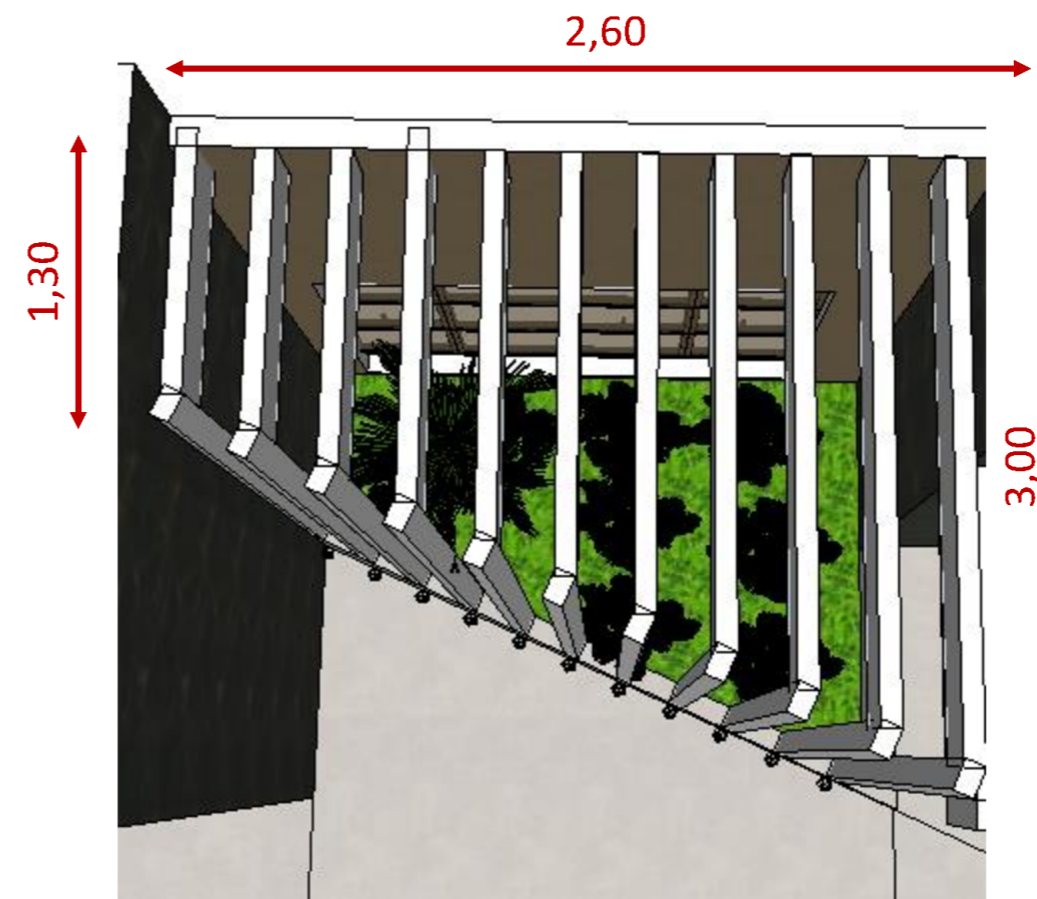
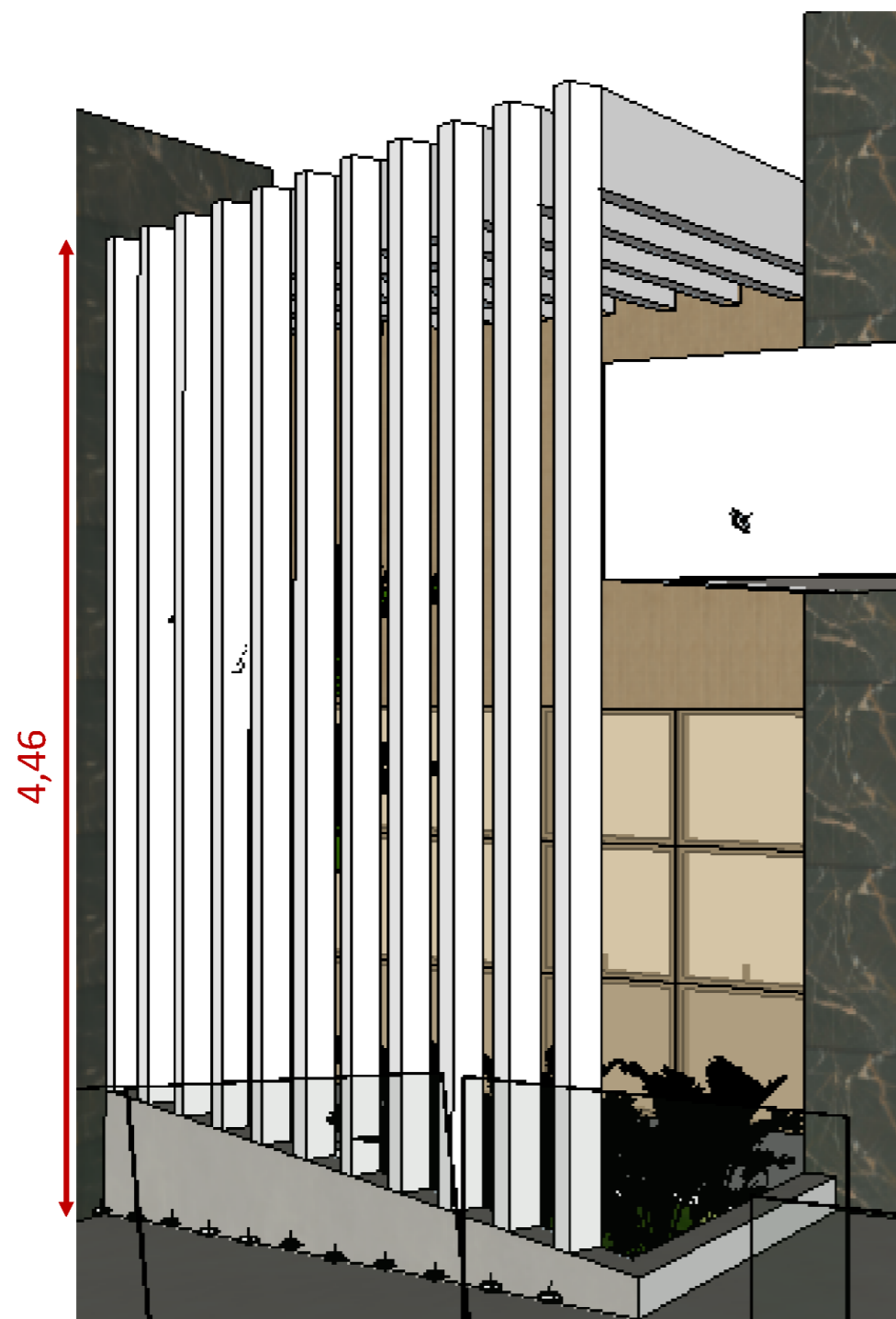

H

BRISE COM PERGOLADO METÁLICO
COM PINTURA AUTOMOTIVA NA
COR BRANCA

11 BRISES VERTICAIS
10X15CM
ESPASSAMENTO DE 30CM

11 PERGOLAS HORIZONTAIS
10X30CM
ESPASSAMENTO 30CM

Observações: - ANTES DA EXECUÇÃO, TODAS AS MEDIDAS DEVERÃO SER CONFERIDAS NO LOCAL.

- EM CASO DE DÚVIDAS ENTRAR EM CONTATO COM A ARQUITETA (89)99902-7156/
(89)99417-6199.

CLIENTE: CÂMARA DOS VEREADORES-CORRENTE/PI

PROJETO: CASTRO E LEMOS

PRANCHA
2.2/10

03. FACHADA-REVESTIMENTOS E PISO

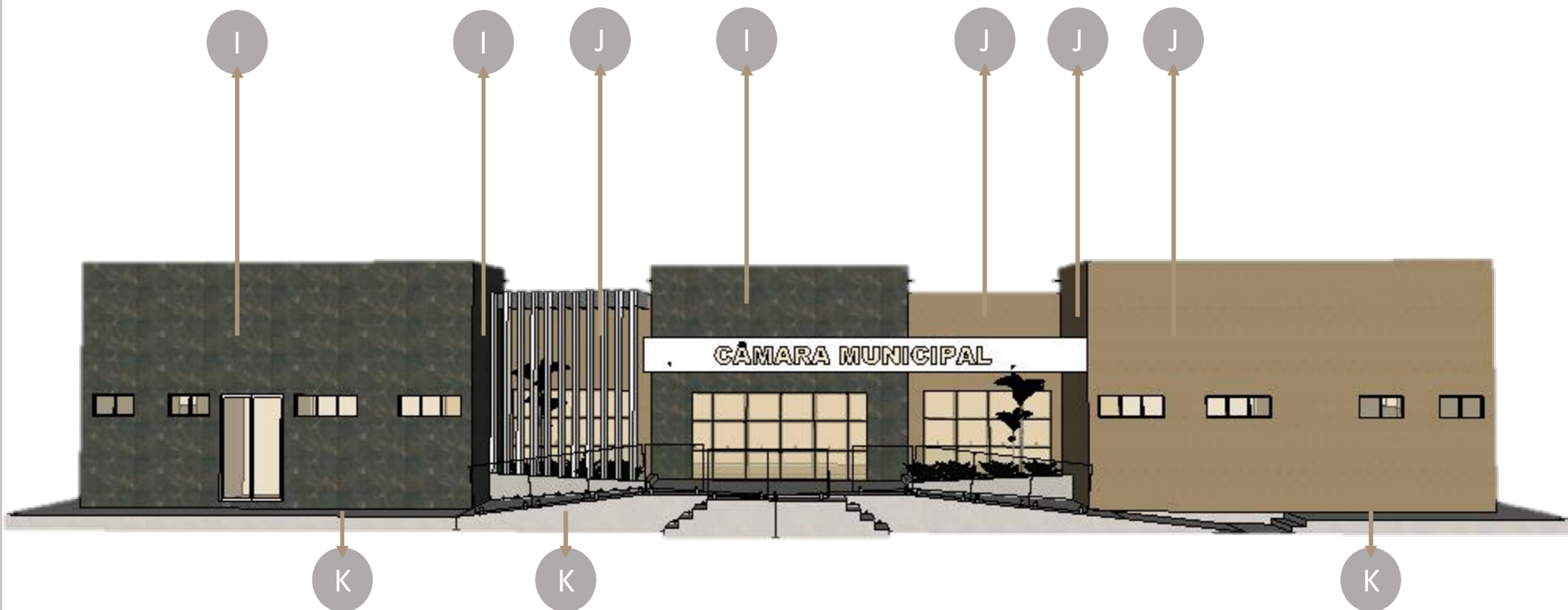

LEGENDAS:

I PORCELANATO CEUSA PANTERA
80X1,60M
QUANTIDADE: 110,00M²

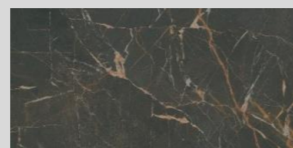

J PORCELANATO CEUSA FRISADO
30X1,20M
QUANTIDADE: 101,00M²



K PORCELANATO BIANCOGRESS MODELO CHICAGO
GRAFITE
ACETINADO 83X83CM
QUANTIDADE: 80M²



LATERAIS: PINTURA COM TEXTURA NA COR AREIA

Observações: - ANTES DA EXECUÇÃO, TODAS AS MEDIDAS DEVERÃO SER CONFERIDAS NO LOCAL.

CLIENTE: CÂMARA DOS VEREADORES-CORRENTE/PI

PROJETO: CASTRO E LEMOS

PRANCHA
3/10

04. FACHADA- ILUMINAÇÃO

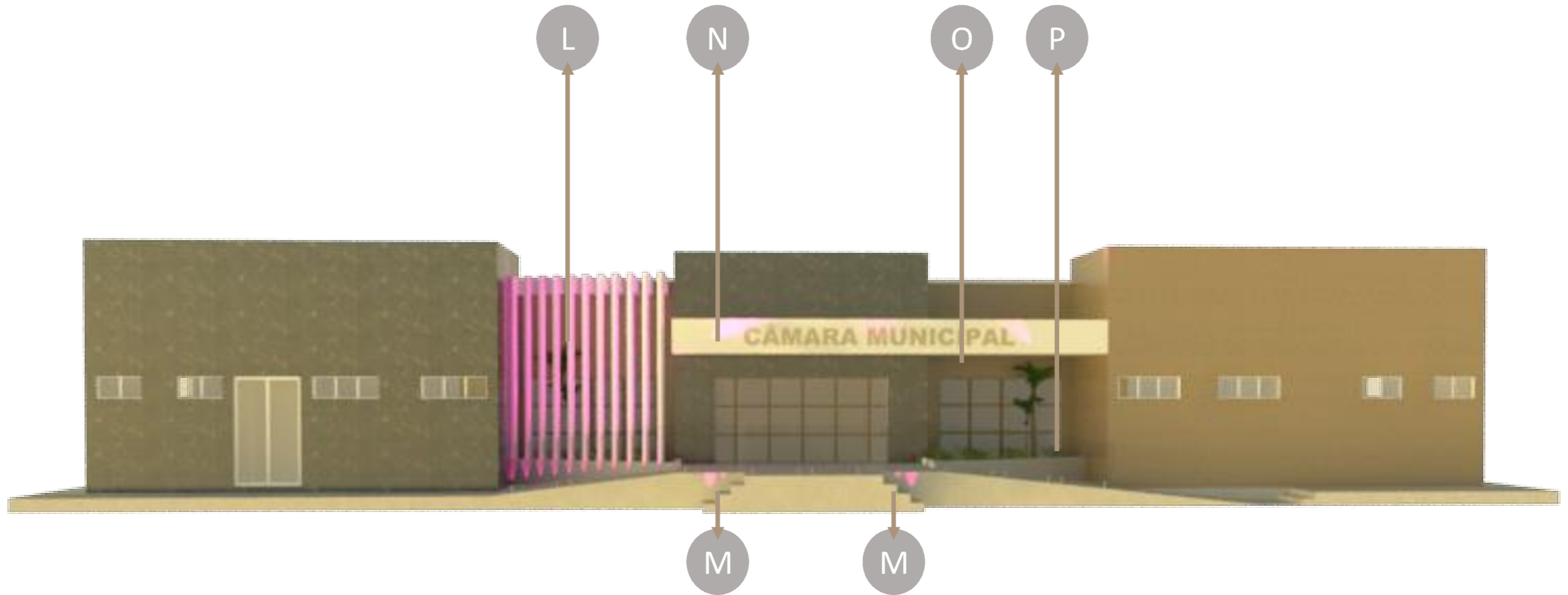

LEGENDAS:

L

ILUMINAÇÃO COM REFLETOR DE LED RGB MULTICORES PARA DATAS COMEMORATIVAS
11 UNIDADES



N

ILUMINAÇÃO COM REFLETOR DE LED RGB MULTICORES PARA DATAS COMEMORATIVAS
4 UNIDADES



P

LUMINÁRIA ESPETO PARA JARDIM QUENTE 3000K
2 UNIDADES



M

BALISADOR BRANCO QUENTE 3000K
6 UNIDADES



O

PERFIL DE LED DE EMBUTIR QUENTE 3000K
2 UNIDADES DE 2,50M



Observações: - **ANTES DA EXECUÇÃO, TODAS AS MEDIDAS DEVERÃO SER CONFERIDAS NO LOCAL.**

CLIENTE: CÂMARA DOS VEREADORES-CORRENTE/PI

PROJETO: CASTRO E LEMOS

PRANCHA
4/10

05. FACHADA- PAISAGISMO



LEGENDAS:



PALMEIRA FÊNIX
1 UNIDADE

PALMEIRA CICA
3 UNIDADES

FORRAÇÃO
SEIXO ROLADO BRANCO



PALMEIRA FÊNIX
1 UNIDADE

PALMEIRA CICA
3 UNIDADES

FORRAÇÃO
SEIXO ROLADO BRANCO

Observações: - ANTES DA EXECUÇÃO, TODAS AS MEDIDAS DEVERÃO SER CONFERIDAS NO LOCAL.

CLIENTE: CÂMARA DOS VEREADORES-CORRENTE/PI

PROJETO: CASTRO E LEMOS

PRANCHA
5/10

COZINHA

06. COZINHA- REVESTIMENTOS PAREDES

06. COZINHA-REVESTIMENTOS PAREDE



PORCELANATO BIANCOGRES CALACATA ORO SATIN
ACABAMENTO: ACETINADO

Observações: - ANTES DA EXECUÇÃO, TODAS AS MEDIDAS DEVERÃO SER CONFERIDAS NO LOCAL.

CLIENTE: CÂMARA DOS VEREADORES-CORRENTE/PI

PROJETO: CASTRO E LEMOS

PRANCHA
6/10

BANHEIROS

- 07. BANHEIROS- CONSTRUIR E DEMOLIR
- 08. BANHEIROS- PORTAS

07. BANHEIROS - DEMOLIR/CONSTRUIR



LEGENDAS:

R DEMOLIR REVESTIMENTO DA PAREDE DA BANCADA E SUBSTITUIR POR PORCELANATO BIANCOGRES CALACATA ALTISSÍMO 90X90
QUANTIDADE: 24 M²

S SUBSTITUIR O ESPELHO POR 2 ESPELHOS REDONDOS COM ILUMINAÇÃO DE LED NO FUNDO
QUANTIDADE: 4 ESPELHOS

T DEMOLIR PISO E SUBSTITUIR POR PORCELANATO BIANCOGRES MODELO CHICAGO GRAFITE ACETINADO 83X83CM
QUANTIDADE: 30M²

U DEMAIS PAREDES DEMOLIR REVESTIMENTO E SUBSTITUIR POR PORCELANATO BIANCOGRES MODELO CHICAGO GRAFITE ACETINADO 83X83CM
QUANTIDADE: 30M²

V DEMOLIR FORRO DE PVC E SUBSTITUIR POR FORRO DE GESSO TABICADO.
QUANTIDADE: 30M²

X ILUMINAÇÃO
2 PENDENTES
2 LUMINÁRIAS QUADRADAS DE EMBUTIR BRANCO QUENTE 3000K

Observações: - **ANTES DA EXECUÇÃO, TODAS AS MEDIDAS DEVERÃO SER CONFERIDAS NO LOCAL.**

CLIENTE: CÂMARA DOS VEREADORES-CORRENTE/PI

PROJETO: CASTRO E LEMOS

PRANCHA
7/10

08. BANHEIROS – PORTAS DEMOLIR/CONSTRUIR



LEGENDAS:

- Z** SUBSTITUIR AS PORTAS EM PVC POR PORTAS EM MDF PRETO
QUANTIDADE: 8 PORTAS (VERIFICAR MEDIDAS)

Observações: - ANTES DA EXECUÇÃO, TODAS AS MEDIDAS DEVERÃO SER CONFERIDAS NO LOCAL.

CLIENTE: CÂMARA DOS VEREADORES-CORRENTE/PI

PROJETO: CASTRO E LEMOS

PRANCHA
8/10

PINTURA INTERNA

09. PINTURA INTERNA

09. PINTURA INTERNA

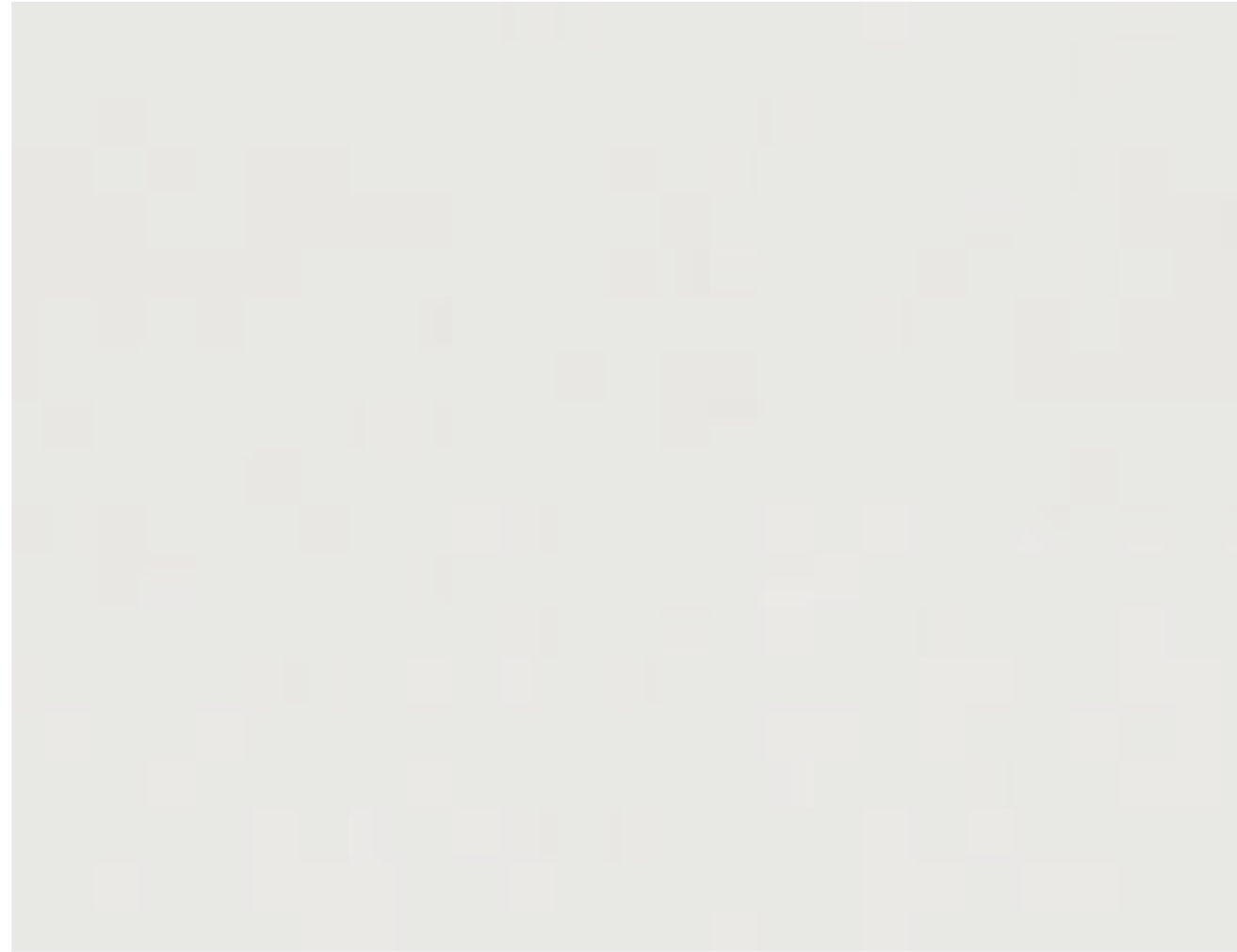

PINTURA INTERNA COM TINTA ACRÍLICA
COR: BRANCO GELO
ACABAMENTO: ACETINADO

Observações: - ANTES DA EXECUÇÃO, TODAS AS MEDIDAS DEVERÃO SER CONFERIDAS NO LOCAL.

CLIENTE: CÂMARA DOS VEREADORES-CORRENTE/PI

PROJETO: CASTRO E LEMOS

PRANCHA
9/10

JARDINS DE INVERNO

10. PAISAGISMO JARDINS DE INVERNO

10. JARDINS DE INVERNO



Y

W

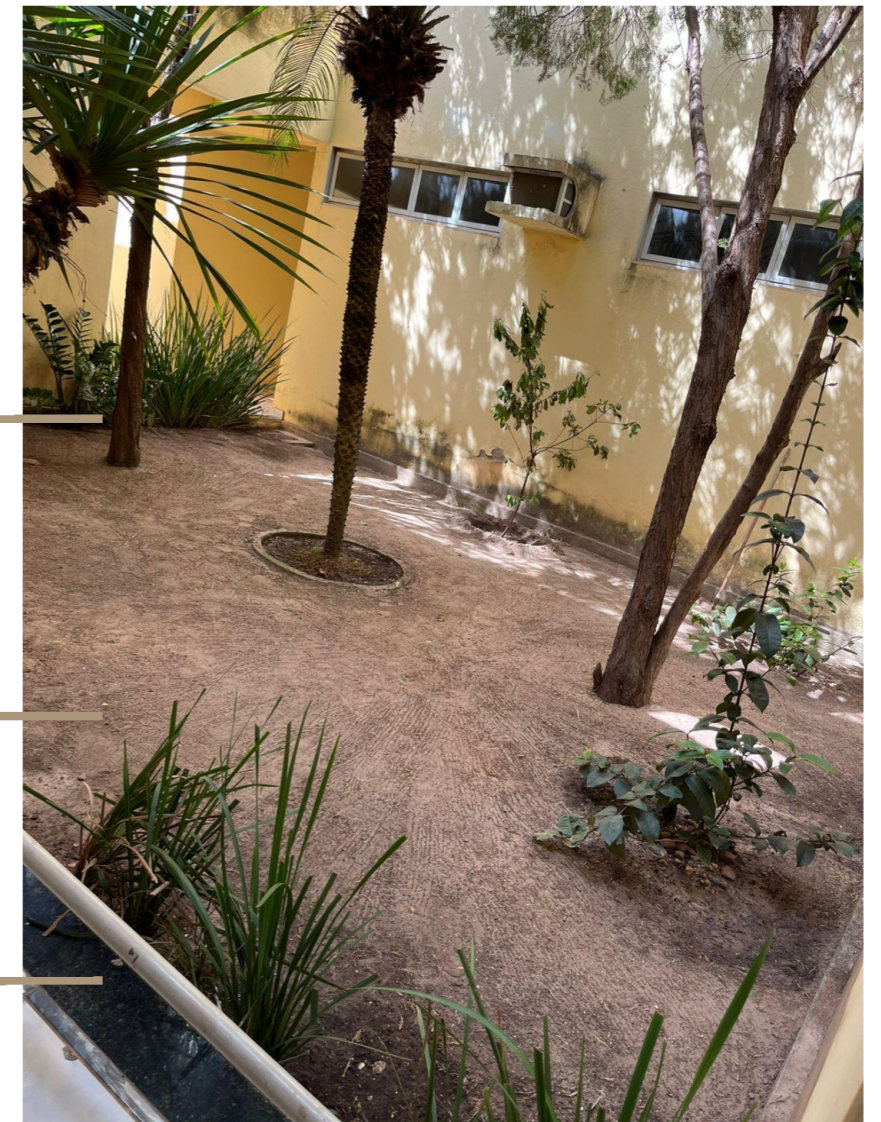

LEGENDAS:

W FORRAÇÃO
SEIXO ROLADO BRANCO

Y VEGETAÇÃO
- DRACENA ARBÓREA
- CLOROFITO (chlorophytum comosum)

Observações: - **ANTES DA EXECUÇÃO, TODAS AS MEDIDAS DEVERÃO SER CONFERIDAS NO LOCAL.**

CLIENTE: CÂMARA DOS VEREADORES-CORRENTE/PI

PROJETO: CASTRO E LEMOS

PRANCHA
10/10